

Agenzia delle Entrate
CATASTO FABBRICATI
Ufficio Provinciale di
Venezia

Dichiarazione protocollo n. VE0012665 del 12/02/2016	
Planimetria di u.i.u. in Comune di Venezia	
Sestiere Dorsoduro	civ. 3023-3023/
Identificativi Catastali:	Compilata da:
Sezione:	Mandel Mattia
Foglio: 14	Iscritto all'albo:
Particella: 1012	Geometri
Subalterno: 6	Prov. Venezia
	N. 2601

Scheda n. 1 Scala 1:200

PIANO TERRA

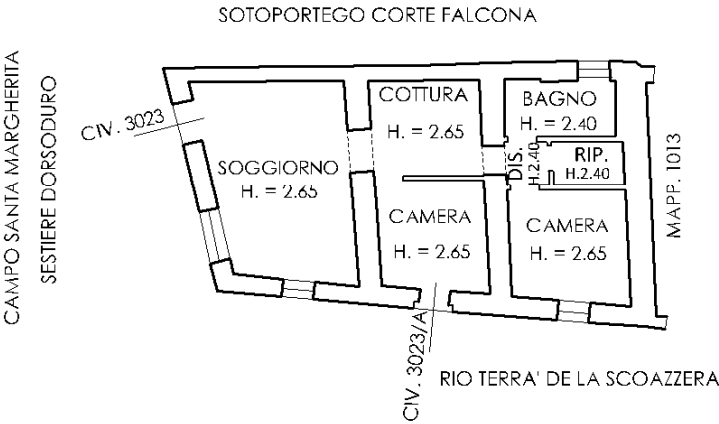

Ultima planimetria in atti

