

MODULARIO
F. n. g. rand. 497



MINISTERO DELLE FINANZE
DIREZIONE GENERALE DEL CATASTO E DEI SERVIZI TECNICI ERARIALI

MOD. B (Nuovo Catasto Edilizio Urbano)

Lire
150

NUOVO CATASTO EDILIZIO URBANO

(R. DECRETO-LEGGE 13 APRILE 1939, N. 635)

Planimetria dell'immobile situato nel Comune di VENEZIA Sec. Venezia Via Castello n. e. 6453

Ditta

Allegata alla dichiarazione presentata all'Ufficio Tecnico Erariale di VENEZIA

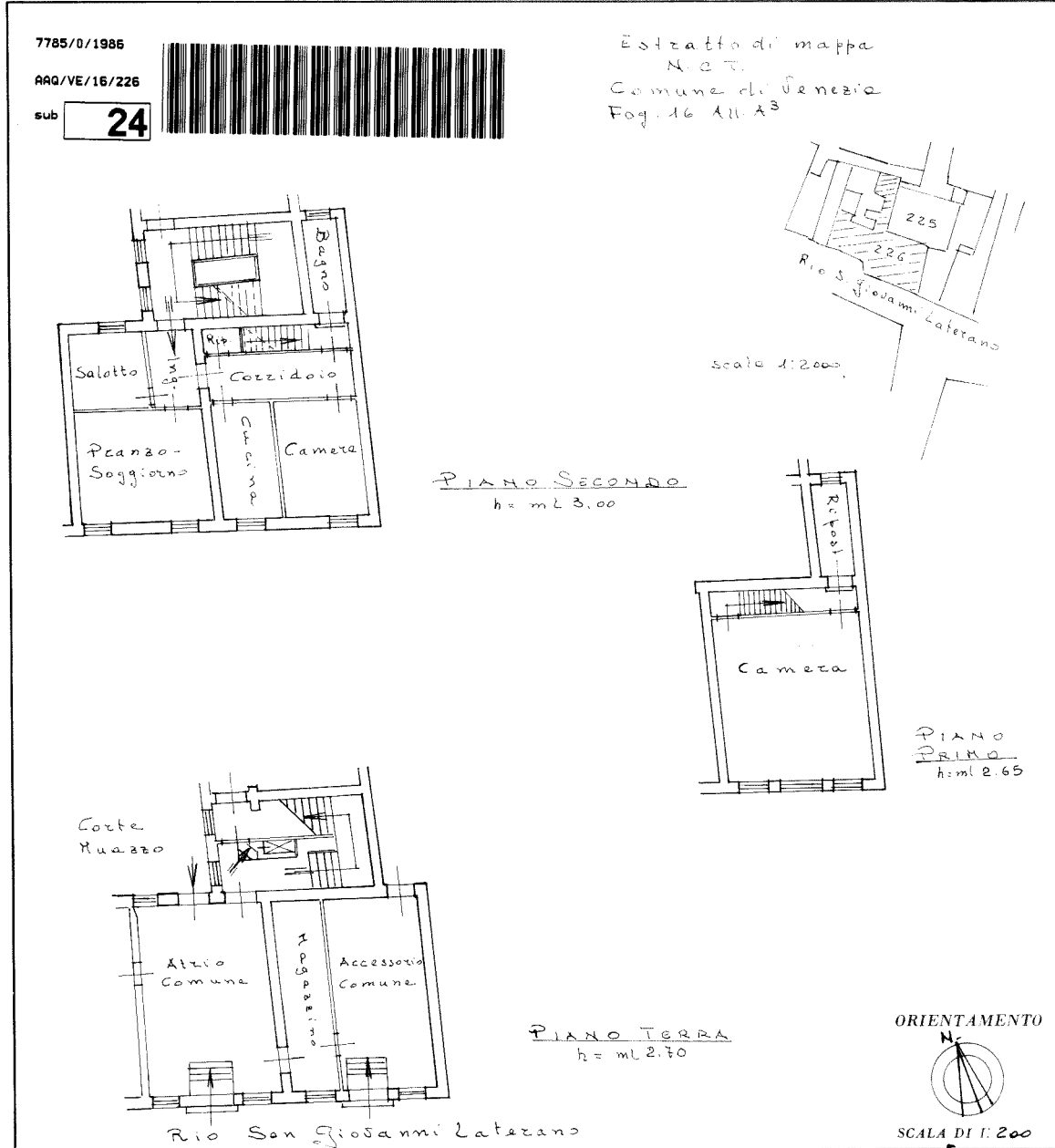

SPAZIO RISERVATO PER LE ANNOTAZIONI D'UFFICIO

DATA
PROT. N° 17 GIU. 1986
7785

Fog. 16 mapp. 226 sub 24

Compilata dal Dott. Arch. Brovedani Bruno
(Titolo, nome e cognome del tecnico)
Iscritto all'Albo de Periti
della Provincia di Venezia

DATA

Firma: Brovedani Bruno

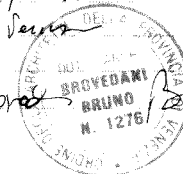

Catasto dei Fabbricati - Situazione al 09/11/2021 - Comune di VENEZIA (L.736) - < Foglio: 16 - Particella: 226 - Subalterno: 24 >
SESTIERE CASTELLO n. 6453 piano: T-1-2;

Ultima planimetria in atti

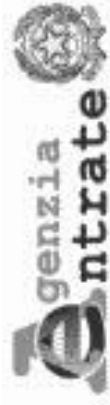

Direzione Provinciale di Venezia
Ufficio Provinciale - Territorio
Servizi Catastali

Visura per immobile

Situazione degli atti informatizzati al 09/11/2021

Data: 09/11/2021 - Ora: 15.02.16 Fine
Visura n.: T296128 Pag: 1

Dati della richiesta	Comune di VENEZIA (Codice: L736)	
Catasto Fabbricati	Provincia di VENEZIA	
	Foglio: 16 Particella: 226 Sub.: 24	

Unità immobiliare

N.	DATI IDENTIFICATIVI				DATI DI CLASSAMENTO				DATI DERIVANTI DA			
	Sezione Urbana	Foglio	Particella	Sub	Zona Cens.	Micro Zona	Categoria	Classe		Consistenza	Superficie Catastale	Rendita
1		16	226	24	1		A/4	5	7 vani	Totale: 210 m ² Totale escluse aree scoperte**: 210 m ²	Euro 860,06	VARIAZIONE TERRITORIALE del 25/06/2015 in atti dal 05/01/2016 proveniente dal comune di Venezia sezione Venezia L.736Q; trasferito al comune di Venezia L.736. (n. 68/2016)
Indirizzo	SESTIERE CASTELLO n. 6453 piano: T-1-2;											
Notifica	effettuata con prot. n. VE0050378/2005 del 21/02/05											
Annotazioni	di stadio: proviene per variazione territoriale dal foglio VE/16 del comune di Venezia sezione Venezia											

INTESTATO

N.	DATI ANAGRAFICI	CODICE FISCALE	DIRITTI E ONERI REALI
1			(1) Proprietà per 1/1

Mappali Terreni Correlati
Codice Comune L736 - Sezione A - Foglio 16 - Particella 226

Unità immobiliari n. 1

Tributi erariali: Euro 0,90

Visura telematica

* Codice Fiscale Validato in Anagrafe Tributaria

** Si intendono escluse le "superfici di balconi, terrazzi e aree scoperte pertinenziali e accessorie, comunicanti o non comunicanti" (cfr. Provvedimento del Direttore dell'Agenzia delle Entrate 29 marzo 2013).