

ACCERTAMENTO DELLA PROPRIETÀ IMMOBILIARE URBANA ELENCO DEI SUBALTERNI ASSEGNATI

Comune	Sezione	Foglio	Particella	Tipo mappale	del:
CROCETTA DEL MONTELLO	B	7	20		

Sub	UBICAZIONE via/piazza	n.civ	Piani	Scala	Int	DESCRIZIONE
1	VIA BRIGATA CAMPANIA		T			AREA URBANA
2						Immobile Soppresso
3						Immobile Soppresso
4						Immobile Soppresso
5						Immobile Soppresso
6	VIA BRIGATA CAMPANIA		1 - T			ABITAZIONI DI TIPO POPOLARE
7						Immobile Soppresso
8	VIA BRIGATA CAMPANIA		T			OPIFICI
9	VIA BRIGATA CAMPANIA		T			TETTOIE CHIUSE O APERTE
10	VIA BRIGATA CAMPANIA		T			STALLE, SCUDERIE, RIMESSE E AUTORIMESSE
11	VIA BRIGATA CAMPANIA		T			STALLE, SCUDERIE, RIMESSE E AUTORIMESSE

MODULARIO
F. rig. rend. 497

MINISTERO DELLE FINANZE

DIREZIONE GENERALE DEL CATASTO E DEI SS.TT.EE.

CATASTO EDILIZIO URBANO (RDL 13-4-1939, n. 652)

MOD. BN (CEU)

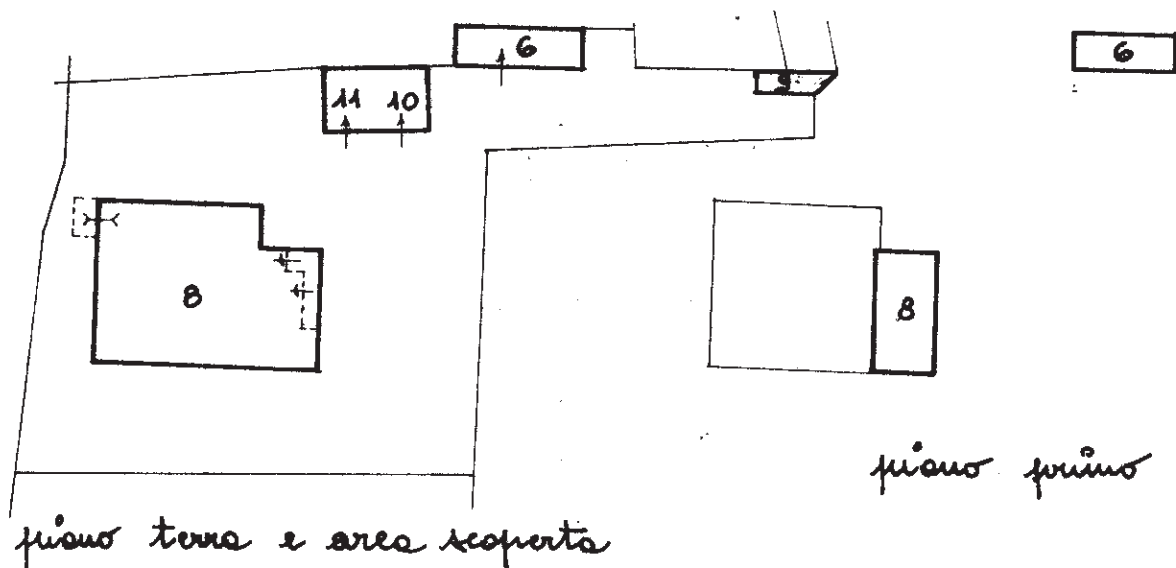
LIRE
350Planimetria di u.i.u. in Comune di **CROCETTA DEL M. LLO** via **B. CAMPANIA** civ. >**ELABORATO PLANIMETRICO**

- SUB 1 Area scoperta variata per ampliamento fabbricati
 SUB 2 Soppresso e sostituito dal SUB 6
 SUB 3 Soppresso e frazionato: parte conglobato col SUB 6 e parte col SUB 7
 SUB 4 Soppresso, fuso col SUB 5 e sostituito dal SUB 7
 SUB 5 Soppresso, fuso col SUB 4 e sostituito dal SUB 7
 SUB 6 Abitazione p. terra e primo, sostituisce il SUB 2 e parte del SUB 3
 SUB 7 Soppresso per frazionamento in SUB 10 e 11
 SUB 8 Laboratorio artigianale p. terra e primo
 SUB 9 Portico p. terra
 SUB 10 Autotrimera p. terra; derivate dal SUB 7
 SUB 11 Autotrimera p. terra; derivate dal SUB 7

V. TIPI MAPPALI n° 72363 del 23.11.85 per il SUB 9
 e n° 2434 del 4.6.90

IL PRESENTE ELABORATO ANNULLA E SOSTITUISCE
 IL PRECEDENTE in data 11.7.90 n° 11499

(p.to 1612 B 111)

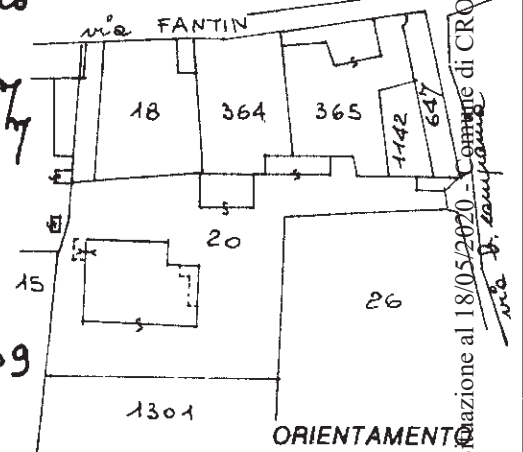

ORIENTAMENTO



SCALA DI 1:1500

Dichiarazione di N.C. ☐Denuncia di variazione ☒Compilata dal **l'arch. PAGANI-CEA**

(Titolo, cognome e nome)

Giovanni - Battista**gli Architetti****TREVISI**

RISERVATO ALL'UFFICIO

Data presentazione: 15/10/1990 - Data: 18/05/2020 - n. T210417 - Richiedente: Telematico

Totale schede: 26 - Formato di acquisizione: A4(210x297) - Fattore di scala non utilizzabile

n. 13697 Sub 1000

data 18.05.2020 Firma

Firma **pagani**

Catasto dei Fabbricati - Sezione al 18/05/2020 - Comune di CROCETTA DEL MONTELLO (C670) - < Sez. Urb.: B - Foglio: 7 - Particella: 20 - Elaborato planimetrico

Planimetria di u.i.u. in Comune di CROCESTA del H. Uo via B. CAMPANIA

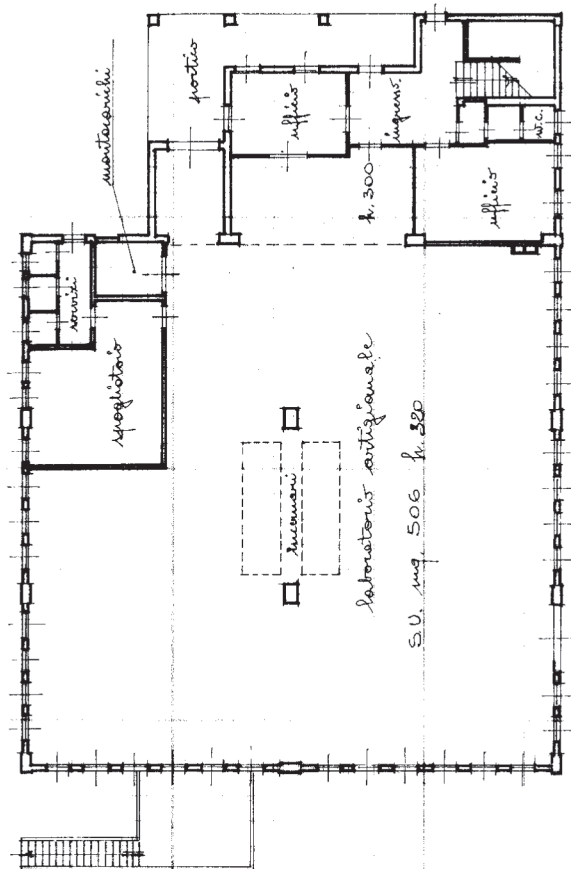

piano terra

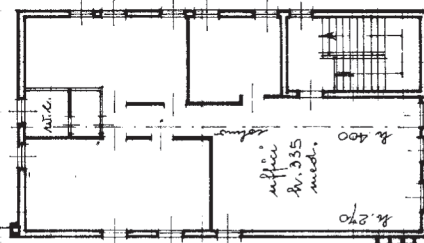

RESERVATO ALL'UFFICIO

14. Particella Zona Subalterna 8

F. 126 B-71 8
n. 29 sub.

VIA BRIGATA CAMPANIA PIANO T

Totale schede: 1 - Formato di acquisizione: A3(297x420) - Formato stampa richiesto: A4(210x297)